Зайцегон [Harengon]

Источник: «The Wild Beyond The Witchlight: A Feywild Adventure»

Зайцегоны родом из Страны фей, где они общаются на Сильване и воплощают дух свободы и путешествий. Со временем эти кролелюды перескочили в другие миры, принеся с собой богатство Страны фей и по ходу дела изучая новые языки.

Зайцегоны двуногие, с характерными кроличьими длинными ногами, на которых они и похожи, а так же мехом различных цветов. Они обладают острыми чувствами и мощными ногами зайцевых существ и наполнены энергией, как заведенная пружина. Зайцегоны наделены небольшой удачей, и им часто везёт оказаться в нескольких счастливых футах от опасностей во время приключений.

ОСОБЕННОСТИ ЗАЙЦЕГОНА

У вас есть следующие расовые особенности.

Увеличение характеристик. Выберите одно из: (а) Значение одной характеристики по вашему выбору увеличивается на 2, а другой — на 1; (б) Значение трёх различных характеристик по вашему выбору увеличивается на 1.

Вид существа. Вы гуманоид.

Размер. Ваш размер — Средний или Маленький. Вы выбираете его при создании персонажа.

Скорость. Ваша базовая скорость ходьбы составляет 30 футов.

Заячье сердце. Вы можете добавить свой бонус мастерства к своему броску инициативы.

Длинные уши. Вы получаете владение навыком Восприятие.

Сильные ноги. Если вы проваливаете спасбросок Ловкости, вы можете реакцией бросить к4 и добавить его к результату, потенциально превращая провал в успех. Вы не можете использовать эту реакцию, если вы сбиты с ног или ваша скорость равна 0.

Кроличий прыжок. Бонусным действием вы можете прыгнуть на количество футов равное вашему пятикратному бонусу мастерства, не вызывая провоцированных атак. Вы можете использовать эту особенность если ваша скорость больше 0. Вы можете использовать эту особенность количество раз, равное вашему бонусу мастерства. Вы восстанавливаете все израсходованные применения после окончания продолжительного отдыха.

Языки. Вы можете говорить, читать и писать на Общем и еще одном языке на ваш выбор.

Примечание с сайта WotC.

Кроличий прыжок:

- Не тратит передвижение (поэтому ограничен в количестве использований);
- Не является прыжком в длину и прыжком в высоту;
- На него действует эффект заклинания *прыжок [jump]*;
- Не обязательно использовать всё возможное передвижение, можно только часть.

Галерея

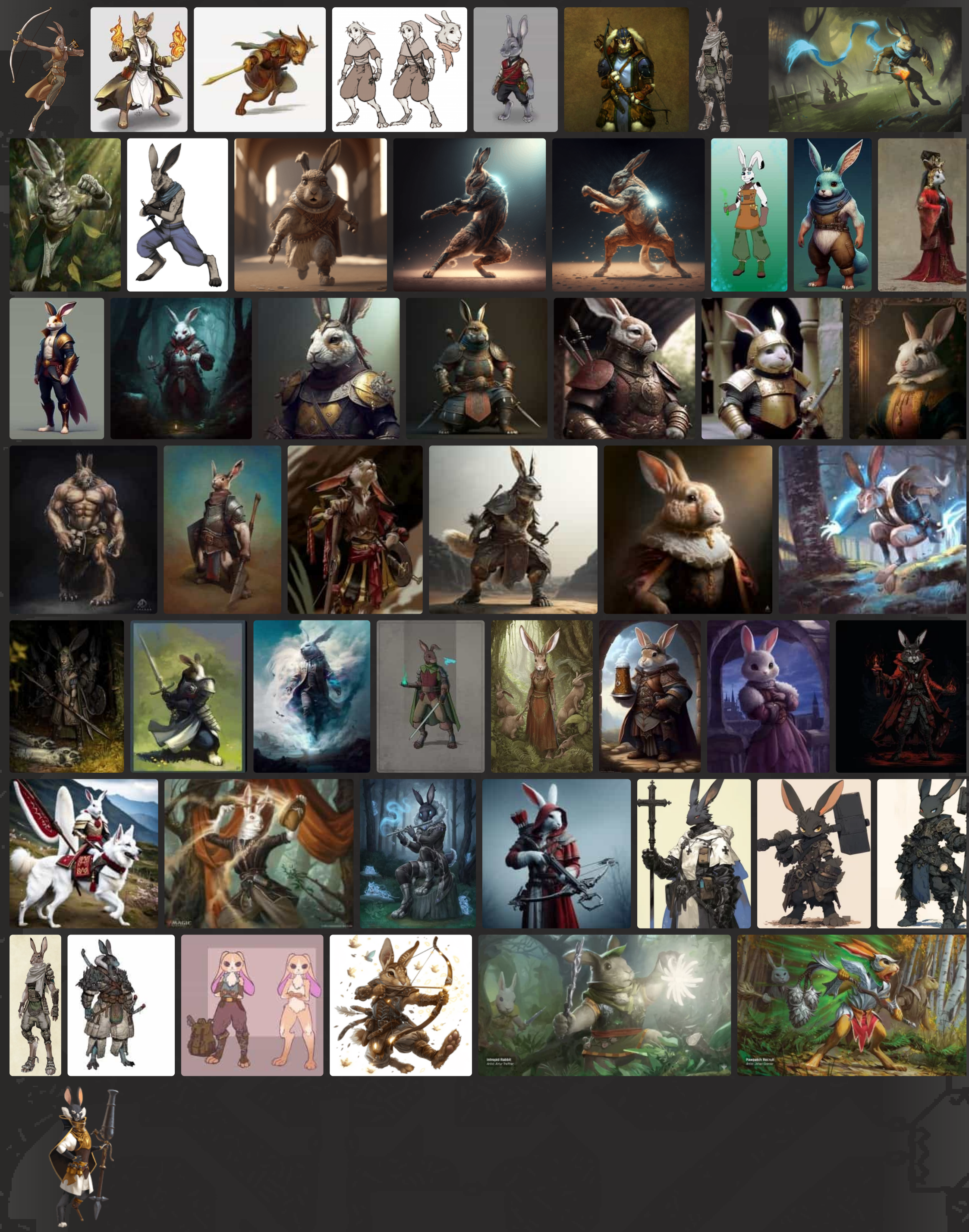

Фэйри [Fairy]

Источник: «The Wild Beyond The Witchlight: A Feywild Adventure»

Страна фей является домом для многих народов, включая фэйри. Фэйри — это небольшой народ, но не настолько маленький как их друзья пикси или спрайты.

Пропитанные магией Царства фей, большинство фейри выглядят как Маленькие эльфы с крыльями насекомых, но у каждой фейри есть физическая особенность, которая выделяет её среди других. Совершите бросок по таблице «Причуда фэйри» или выберите один из предложенных вариантов для определения вашей особенности. Вы также можете придумать свои собственные особенности, если ни один из приведенных ниже примеров не подходит вашему персонажу.

Первые фэйри общались на Эльфийском, Гоблинском или Сильване, а их встречи с человеческими гостями побудили многих из них изучить Общий.

ХАРАКТЕРИСТИКА ФЭЙРИ

к8	Причуда
1	Ваши крылья похожи на птичьи.
2	У вас мерцающая разноцветная кожа.
3	У вас исключительно большие уши.
4	Вас постоянно окружает сверкающий туман.
5	У вас на голове маленький спектральный рог, похожий на рог единорога.
6	Ваши ноги похожи на ноги насекомого.
7	Вы пахнете свежими пирожными.
8	Вас окружает заметный, но безобидный холодок.

ОСОБЕННОСТИ ФЭЙРИ

У вас есть следующие расовые особенности.

Увеличение характеристик. Либо значение одной характеристики по вашему выбору увеличивается на 2, а другой — на 1, либо значение трёх различных характеристик по вашему выбору увеличивается на 1.

Вид существа. Вы — Фея.

Возраст. Фэйри живут около 100 лет.

Размер. Ваш размер — Маленький.

Скорость. Ваша базовая скорость ходьбы составляет 30 футов.

Магия фей. Начиная с 3-го уровня, вы можете накладывать заклинание *огонь фей [faerie fire]* с помощью этой особенности. Начиная с 5-го уровня, вы также можете накладывать заклинание *увеличение/уменьшение [enlarge/reduce]* с помощью этой особенности. После накладывания одного из этих заклинаний с помощью особенности вы должны закончить продолжительный отдых, прежде чем сможете вновь наложить его таким образом. Вы также можете накладывать эти заклинания, используя любые имеющиеся у вас ячейки заклинаний подходящего уровня.

Кроме того, вы знаете заговор *искусство друидов [druidcraft]*. Интеллект, Мудрость или Харизма является вашей базовой характеристикой для этих заклинаний (выберите одну из них при выборе этого происхождения).

Полёт. Вы имеете крылья, которые дают вам скорость полета равную вашей скорости ходьбы. Вы не можете использовать эту скорость полета, если вы облачены в средние или тяжёлые доспехи.

Языки. Вы можете говорить, читать и писать на Общем и ещё одном языке по вашему выбору.
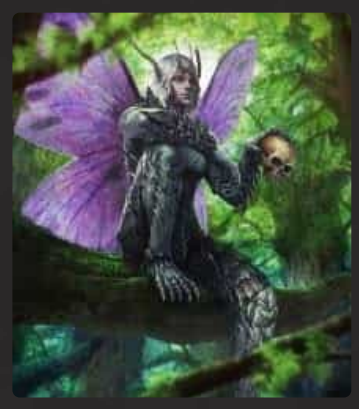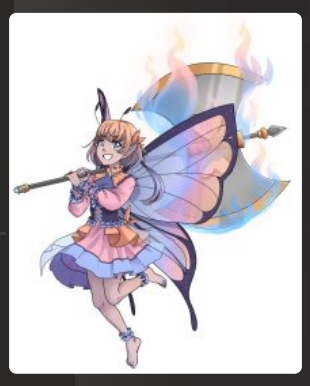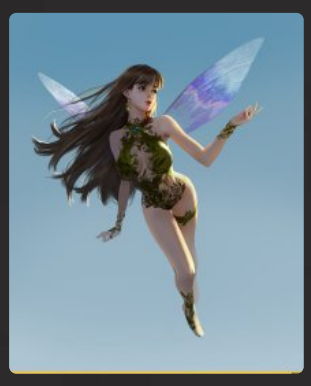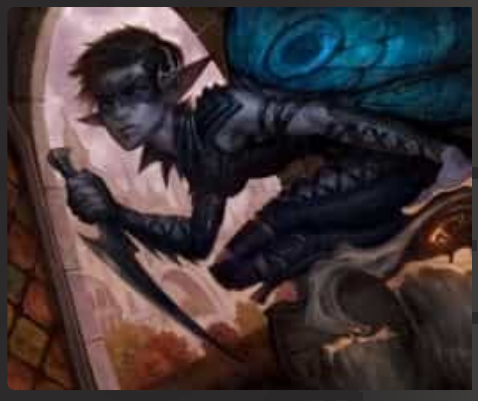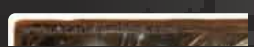
Галерея